

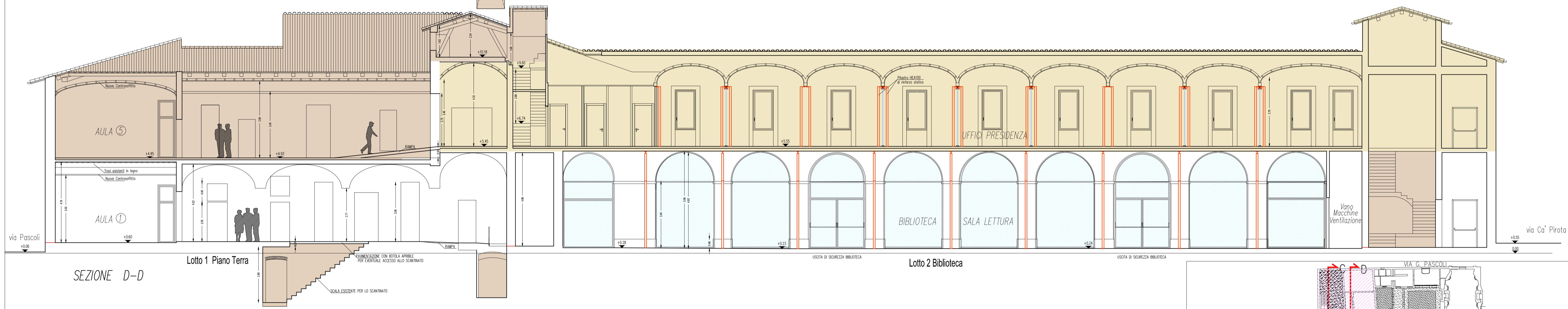

SEZIONE A-A



SEZIONE D-D



SEZIONE PROSPETTO E-E

GIÀ RISTRUTTURATO NON SOGGETTO AD INTERVENTO
 COMPARTO ESCLUSO DAL PRESENTE APPALTO

Individuazione dei Comparti

Lotto 2 Biblioteca
 Lotto 1 Piano Terra

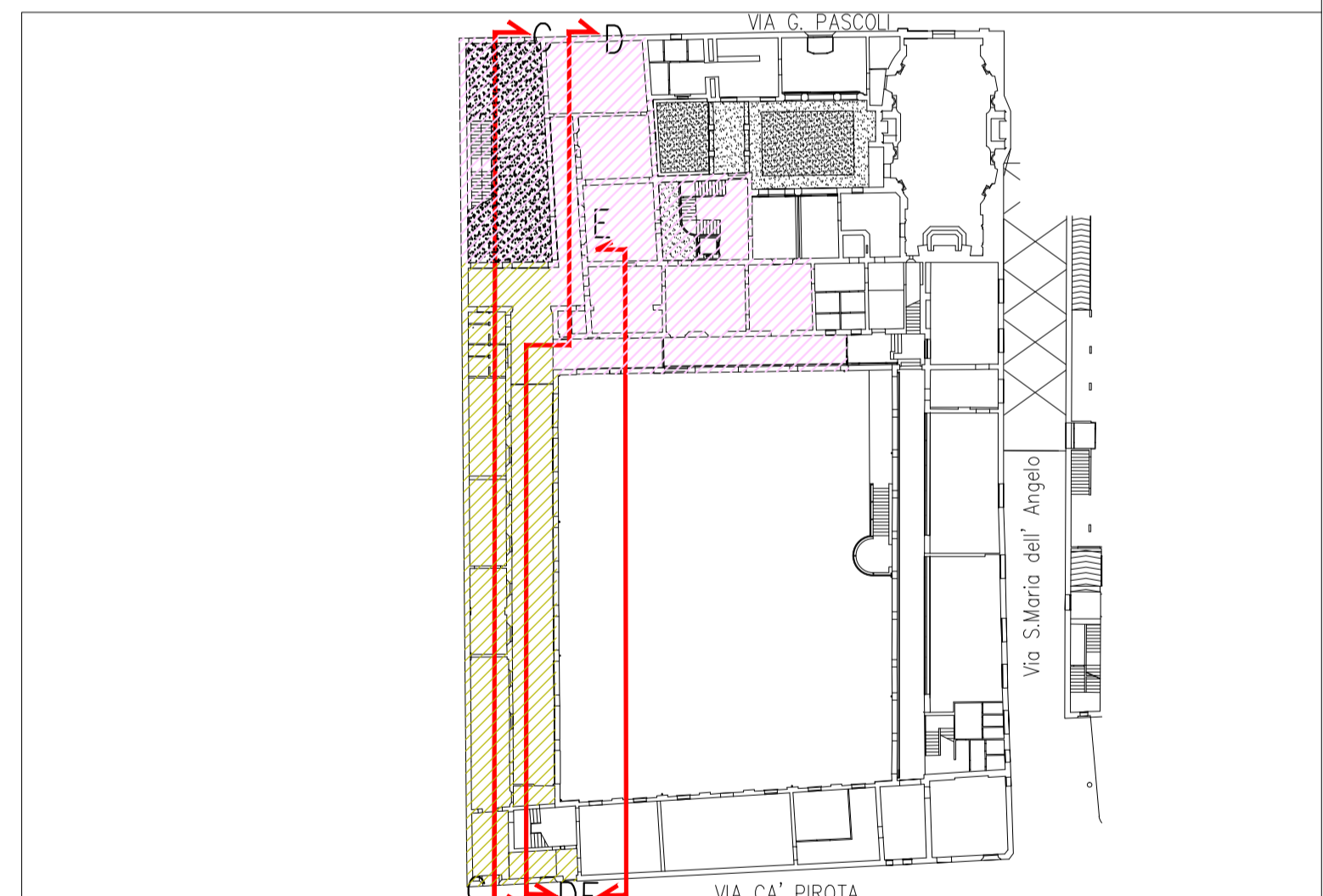

| | | | |
|---|--------------------------|--|--------------------|
| Provincia di Ravenna | | Settore Lavori Pubblici Servizio Edilizia Scolastica e Patrimonio | |
| MIGLIORAMENTO SISMICO DEL "LICEO TORRICELLI-BALLARDINI" - SEDE DELL'INDIRIZZO SCIENTIFICO DI VIA S.MARIA DELL'ANGELO, 48 FAENZA (Ra) | | | |
| PROGETTO DEFINITIVO - ESECUTIVO | | PRIMO Stralcio - 1° e 2° Lotto OPERE ARCHITETTONICHE | |
| Presidente: Michele de Pascale | | Consigliere delegato Pubblica Istruzione - Edilizia Scolastica - Patrimonio: Maria Luisa Martinez | |
| Dirigente responsabile del Settore: Ing. Paolo Nobile | | Responsabile del Servizio: Arch. Giovanna Garzanti | |
| RESPONSABILE UNICO DEL PROCEDIMENTO: PROGETTISTI OPERE ARCHITETTONICHE: COLLABORATORE ALLA PROGETTAZIONE: | | Ing. Paolo Nobile Arch. Claudio Piersanti- Arch. Rita Rava Arch. Stefania Altieri | |
| PROGETTISTA OPERE STRUTTURALI: COLLABORATORE PROGETTAZIONE OPERE STRUTTURALI: | | Ing. Angelo Sampieri Ing. Filippo Sangiorgi | |
| PROGETTISTA IMPIANTI IDRICI E MECCANICI: PROGETTISTA IMPIANTI ELETTRICI: | | ELTEC srl Società di Ingegneria ELTEC srl Società di Ingegneria | |
| COORDINATORE della SICUREZZA IN FASE DI PROGETTAZIONE: PROGETTISTA PREVENZIONE INCENDI: | | Arch. Stefania Altieri ELTEC srl Società di Ingegneria | |
| TITOLO ELABORATO: PROGETTO: Sezioni e Prospetti 2 | | | |
| Codice elaborato: PD_PE_ARC_10_00 | Revisione: 00 | Data: 31/05/2021 | Scala: 1:100 |
| PROFESSIONISTI RESPONSABILI: Arch. Claudio Piersanti Arch. Rita Rava | | Nome file di archiviazione: PD_PE_ARC_10_SP_SzPr2_r00 | |
| Rev. 00 EMISSIONE | Descrizione EMISSIONE | Redatto: CP-RR | Controllato: CP |
| Rev. 01 REVISIONE | Descrizione REVISIONE | Redatto: CP-RR | Controllato: CP |